

道の駅ちくさ



ご案内

夏までのイベント

○ 5月5日(土曜日)山菜祭りです。地元の皆様のご協力、にぎやかに新緑を楽しみましょう。

午前10時から ・山菜てんぷら、山菜おこわ、はなさきむらのパン・クッキー

・山菜・新鮮野菜の販売:フリーマーケット

○ 6月3日(日曜日)あまごつかみ取り・クリンソウ祭りもお楽しみいただけます。

午前11時から ・あまご 100匹 人口川で放流・掴み取り・バーベキューで塩焼き



碧い清流
源流からの
贈り物



ハンギングバ
スケットの花



クリンソウ
湿原に自生する
サクラソウの一種。
千種高原は、日本でも
珍しい群生地

レストラン 10:00-16:00 (LO 15:30)



おすすめメニュー

だんご汁定食



恋する
とんかつ定食

★ 団体割引があります。5名以上3日前の予約により、700円以上のメニューにつき、50円引きで提供します。

特産館 9:00-16:00

新鮮野菜の販売:山菜、春野菜、夏野菜などの朝採り野菜

お土産:5月1日から販売します。

ちくさせんべい ちくさようかん

はなさきむらクッキー等



※ レストラン・特産館とも木曜日定休:年末・年始 休業

※ レストランは、7月8月は無休で営業いたします。

デイキャンプ場 8:00-18:00

アクティビティ

- バーベキュー(持ち込み)
- 水遊び
- ピクニック

年中無休 いつでも大歓迎です。

年末・年始は、無料開放いたします。



料 金

小学生以上 300 円

小学生未満 100 円

予約可能 (前日まで)

7区画のみ (予約料 1区画 1,000 円)



ドッグカフェ 9:00-16:00 (土日祝日営業)

但し 7月・8月は無休で営業いたします。

おすすめメニュー ガッツリカツサンド(数量限定)

選べるたまごサンド(野菜たっぷりとマヨネーズ)



※ 裏メニュー 月・火・水 10:00-14:00 予約制カラオケ歌声喫茶(7月・8月はお休みです)

ドッグラン 9:00-17:00 年中無休・年末年始無料開放

入場料 中型・大型犬 200 円 小型犬 100 円

平成 29 年度 1 年間に来られたワンちゃん。ありがとうございました。
皆さんここに載せられなくてごめんなさい。はなさきむらの HP をご覧くださいね。

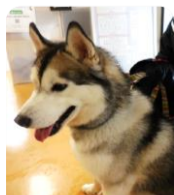

ドッグラン 冬と春

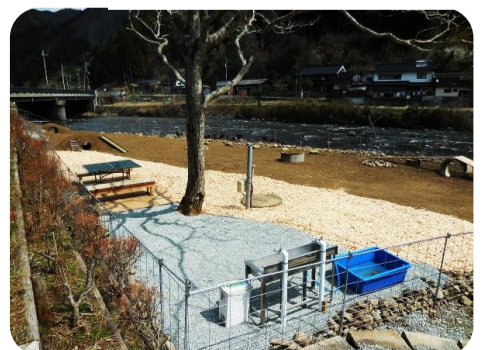

連絡先

社会福祉法人はなさきむら・はなさきむら作業所 TEL 0790-78-1350

道の駅ちくさ TEL 0790-76-3636

〒679-3225 兵庫県宍粟市千種町下河野 745-5

ホームページ <http://hanasakimura.jp> 道の駅ちくさ